ÉLECTION MUNICIPALE PARTIELLE DES 6 ET 13 DÉCEMBRE 2026



UN AUTRE AVENIR

pour Tournefeuille

Avec

LAURENT SOULIÉ

NOTRE VISION 2032



UN AUTRE AVENIR

pour Tournefeuille

LISTE D'UNION DE LA SOCIÉTÉ CIVILE, DU CENTRE ET DE LA DROITE

UN GRAND RASSEMBLEMENT POUR CHANGER TOURNEFEUILLE

VOUS NE POUVEZ PAS VOTER LES 6 ET 13 DÉCEMBRE ?

FAITES UNE PROCURATION EN SCANNANT CE QR CODE

Chères Tournefeuillaises, chers Tournefeuillais



Le 22 septembre dernier, **le tribunal administratif a annulé les deux tours de l'élection municipale de mars 2026, à la suite de nombreuses irrégularités** et de deux recours, le mien et celui de la préfecture.

Vous êtes donc appelés à décider à nouveau de l'avenir de notre ville.

En mars, **une seule voix a séparé les deux listes au second tour.** Dès le premier tour, près de deux électeurs sur trois n'avaient pas choisi **la majorité socialiste qui dirige Tournefeuille depuis 57 ans.** J'y vois le signe d'une profonde aspiration au changement. J'ai entendu ce message et je mesure l'ampleur de vos attentes.

Comme vous, j'ai vu notre ville évoluer au détriment de son identité et de sa qualité de vie. Un urbanisme trop dense et mal maîtrisé, un manque de concertation, des réponses insuffisantes face aux préoccupations de sécurité et de tranquillité publique : **il est temps de changer de méthode et de priorités.**

Depuis 2020, comme conseiller municipal et métropolitain, j'ai défendu une action pragmatique : maîtriser l'urbanisme, améliorer les mobilités, soutenir nos commerces et nos associations, renforcer la sécurité et agir concrètement pour l'environnement.
L'équipe que je conduis est la même qui s'est présentée devant vous en mars. Engagée et compétente, elle rassemble des sensibilités diverses et compte deux tiers de femmes et d'hommes issus de la société civile.

Contrairement à la majorité sortante, nous ne sommes pas une liste d'appareils politiques. Nous voulons affranchir la gestion municipale des logiques partisanes et des réflexes dogmatiques, pour servir une seule cause : **l'intérêt des Tournefeuillaises et des Tournefeuillais.**

Ce livret présente **notre vision de Tournefeuille à l'horizon 2032**, fidèle au projet que nous défendons depuis mars : une ville apaisée, sûre, verte et vivante, respectueuse de son histoire et résolument tournée vers l'avenir.

L'alternance est possible !

Le 6 décembre, et si nécessaire le 13, vous avez le pouvoir d'offrir un autre avenir à Tournefeuille.
Je sais pouvoir compter sur vous. Tournefeuille aussi.

Laurent Soulié

« LA TRANQUILLITÉ NE SE PROMET PAS, ELLE SE CONSTRUIT ! »

SÉCURITÉ ET TRANQUILLITÉ PUBLIQUE

PRÉVENIR - DISSUADER - PROTÉGER - INTERVENIR

1 ASSURER UNE POLICE MUNICIPALE 24H/24 ET 7J/7



- Renforcement progressif des effectifs de police municipale jusqu'à **32 agents** en 2032
- Mise en place de **patrouilles de nuit**, y compris le week-end.
- Un numéro d'**appel direct** 24h/24 et 7j/7

2 RÉINTRODUIRE L'ÉCLAIRAGE PUBLIC DE NOS RUES

- Éclairage de toute la ville jusqu'à **1h du matin**
- Conservation d'un éclairage sur les **grands axes** de la ville
- Installation de **lumières à détection** de passage pour le reste de la nuit

3 RENFORCER LA VIDÉOPROTECTION AVEC UN CENTRE DE SUPERVISION URBAIN (CSU)

- Dissuader les actes de délinquance et les incivilités dans les espaces publics
- Sécuriser les lieux sensibles (abords des écoles, commerces, équipements publics ...)
- Faciliter l'identification des auteurs d'infractions et apporter des éléments utiles aux enquêtes judiciaires
- Optimiser l'efficacité des patrouilles en permettant d'intervenir rapidement en cas de délit

TOURNEFEUILLE A ÉTÉ EN 2023 VILLE « LA PLUS CAMBRIOLÉE DE FRANCE »

Malgré la réduction du nombre de cambriolages, en 2025 Tournefeuille reste **2 fois plus** cambriolée que la moyenne nationale.

(source : Service statistique ministériel de la sécurité intérieure)

Pour en savoir plus :

« MOINS DE BÉTON, ET PLUS DE VISION ! »

URBANISME & CADRE DE VIE

1 CONSTRUIRE MOINS MAIS CONSTRUIRE MIEUX

- Construire des **petits collectifs à taille humaine** plutôt que de grands ensembles
- La **qualité des projets** doit toujours primer sur la quantité de logements produits : fini la politique du chiffre.

2 PAS DE LOGEMENT SANS ÉQUIPEMENT

- **Fini la ville-dortoir** : des commerces et des services publics dans chaque quartier, pas seulement des logements.
- Nous **redéfinirons le projet de ZAC de Ferro-Lèbres** en concertation avec les riverains afin d'y inclure commerces, équipements sportifs et de santé, pour créer un quartier vivant et convivial.

3 DEMAIN, LA VILLE DU « QUART D'HEURE »

- Une ville où l'on peut acheter son pain, consulter un médecin ou rejoindre un espace vert **sans devoir systématiquement prendre sa voiture**.
- Nous façonnerons un urbanisme avec une **vision d'ensemble** en prenant en compte les équipements, les infrastructures, les voies de circulation et les commerces.

LE SAVIEZ-VOUS ?

Plus de **2000 nouveaux logements** sont en projet sur notre commune dans les 5 ans soit **40% de +** que les objectifs f ixés par la métropole !

Pour en savoir plus :

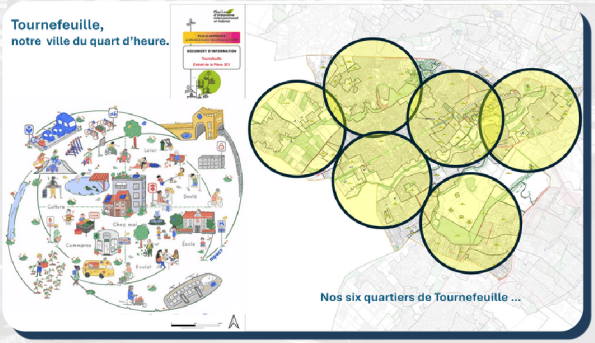

« PAS UN EURO D'IMPÔT COMMUNAL EN PLUS, PAS UN SERVICE PUBLIC EN MOINS »

FINANCES & SERVICES PUBLICS

1 ZÉRO HAUSSE D'IMPÔTS PENDANT LE MANDAT

- Nous **gèlerons le taux communal** de taxe foncière pendant toute la durée du mandat.
- Défendre votre **pouvoir d'achat** : pas de nouvelles charges fiscales sur les Tournefeuillais
- **C'est l'engagement que nous prenons.**

2 CHAQUE EURO BIEN DÉPENSÉ

- La maîtrise des dépenses publiques sera notre priorité : mise en place d'un **plan «anti-gaspillage» de l'argent public**.
- Transparence totale des différents budgets et de chaque dépense

3 MODERNISATION DES SERVICES PUBLICS MUNICIPAUX

- Création d'une application « Tournefeuille à votre service » pour faciliter toutes vos démarches administratives et contacter la mairie en cas de besoin

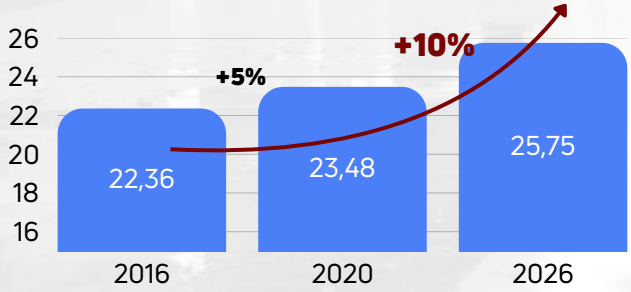

Taux communal de taxe foncière

BILAN DU BINÔME FOUCHIER-PARRE

M. Parre, en tant qu'adjoint aux finances, a instauré deux hausses de taxe foncière en 10 ans. Résultat : **+15%** pour les propriétaires tournefeuillais.

(source : Direction générale des Finances publiques)

Pour en savoir plus :

« UNE VILLE OÙ L'ON VIT, TRAVAILLE ET ENTREPREND »

ÉCONOMIE ET COMMERCES

1 UN PLAN « TOURNEFEUILLE ENTREPRISES »

- Nous lancerons le plan “Tournefeuille Entreprises” pour **soutenir les porteurs de projets** et **aider à l’installation de nouvelles entreprises** : guichet unique, mise en réseau, espace de coworking, pépinière d’entreprises.

2 UN PÔLE D’ACTIVITÉS POUR PLUS D’EMPLOIS

- Nous ferons le choix d’implanter un **pôle d’entreprises innovantes sur le site de la SOCAMIL** afin de **créer des emplois à Tournefeuille**, au lieu d’y construire plusieurs centaines de logements. Ce lieu pourra accueillir des espaces de restauration et de loisirs pour les Tournefeuillais, en bordure du parc de la Ramée.

3 UN NOUVEL ÉLAN POUR LE COMMERCE LOCAL

- Nous mettrons en place le chèque “J’achète à Tournefeuille”, **bon d’achat subventionné** destiné aux familles, seniors, étudiants et utilisable **uniquement dans les commerces de Tournefeuille**.
- Des commerces locaux partout et pour tous : nous favoriserons la création de **nouveaux centres d’activités dans les quartiers aujourd’hui sans offre** (Peyrette, Ferro-Lèbres, ...)
- Aide aux commerces en difficulté avec un **plan “zéro rideau baissé”**
- Implantation de **boutiques éphémères** pour redynamiser le centre-ville.

LE SAVIEZ-VOUS ?

Accueillir des entreprises, c’est créer des emplois et financer nos services publics sans augmenter les impôts.



39 VISAGES, UNE MÊME AMBITION : UN AUTRE AVENIR POUR TOURNEFEUILLE



1. TM

Laurent Soulié
59 ans, Ingénieur aéronautique, Élu municipal et métropolitain depuis 2020



2. TM

Laure Jimenez
41 ans, Cheffe d'entreprise



3. TM

Larbi Morchid
52 ans, Entrepreneur



4.

Caroline Martins
54 ans, Directrice commerciale



5.

Nicolas Samuel
38 ans, Directeur opérationnel



6. TM

Sandrine Boillot
54 ans, Avocate



7. TM

Lionel Romanetti
53 ans, Directeur de division



8. TM

Anne Chevalier
51 ans, Pharmacienne



9. TM

Olivier Duchesne
49 ans, Dirigeant d'entreprise



10.

Manon Leverrier
28 ans, Product designer



11.

Adrien Versigny
29 ans, Directeur juridique



12.

Audrey Duchesne
40 ans, Sage-femme



13.

Laurent Rivoallan
64 ans, Cadre au ministère des Finances



14.

Nathalie Fournier
60 ans, Responsable de recouvrement



15.

Serge Martin
59 ans, Commandant de Police nationale retraité



16.

Marie-Pierre Bouissou
59 ans, Responsable service ESS



17.

Pascal Dufour
71 ans, Retraité de l'aéronautique


18.

Sylvie Legendre
63 ans, Ingénieure


19.

Jean-Philippe Boineau
53 ans, Fonctionnaire territorial


20.

Claudine Caraès
62 ans, Artisane joaillière


21.

David Martinez
55 ans, Informaticien


22.

Sylviane Buisson
67 ans, fonctionnaire retraitée


23.

Olivier Parédé
64 ans, Instructeur pilote drone


24.

Coralie Gibart
56 ans, Ingénieure qualité


25.

Donald Fraty
69 ans, DRH retraité


26.

Caroline Charenton
52 ans, Directrice de magasin


27.

Franck Nede
60 ans, Responsable sécurité


28.

Ourida Brame
59 ans, Travailleuse sociale


29.

Teddy Arrebot Natou
51 ans, Conseiller communication


30.

Clémence Desprez
40 ans, Attachée de recherche


31.

Arnaud Pagola
64 ans, Responsable commercial


32.

Gaëtane de Saint Paul
57 ans, Médecin


33.

Didier Crampette
66 ans, Retraité cadre aéronautique


34.

Fabienne Dax
48 ans, Assistante de gestion


35.

Pierre Thévenin
76 ans, Retraité cadre aéronautique


36.

Annick Exbrayat
69 ans, Retraitée formatrice


37.

Francis Bouchard
55 ans, Ingénieur aéronautique


38.

Carine Cassuto
51 ans, Psychologue


39.

Luc Boyer
61 ans, Dirigeant d'entreprise

UN AUTRE AVENIR

pour Tournefeuille

TM *Candidats au conseil de Toulouse Métropole*

« SE DÉPLACER NE DOIT PLUS ÊTRE UN PARCOURS DU COMBATTANT »

MOBILITÉS & TRANSPORTS

1 UN PLAN PIÉTON AMBITIEUX DANS LE CENTRE-VILLE

- Trottoirs élargis, traversées sécurisées et **aménagements adaptés** aux personnes en situation de handicap.
- Nous lancerons une **réflexion globale sur les flux automobiles** en centre-ville : la rue Gaston Doumergue ne doit plus être un itinéraire de délestage du boulevard Vincent Auriol.

2 LE VÉLO EN TOUTE SÉCURITÉ

- Nous **supprimerons l'ensemble des points dangereux** pour les cyclistes et les piétons, en concertation avec les associations et les usagers.
- Nous créerons **15 km de pistes cyclables sécurisées supplémentaires** : continuité des itinéraires, pistes séparées de la chaussée, éclairage nocturne, afin de faciliter les modes doux au quotidien.

3 UN RÉSEAU DE BUS ENFIN À LA HAUTEUR

- Nous défendrons le "**Plan Bus Priorité Tournefeuille**": renforcement des lignes aux heures de pointe, augmentation des cadences, et élargissement des horaires en soirée.
- Nous agirons auprès de Tisséo pour obtenir des **lignes express** vers les connexions des **lignes A et C du métro**.

LE SAVIEZ-VOUS ?

La moitié des déplacements en voiture font moins de 3 km : mieux organiser les mobilités, c'est désengorger la ville et améliorer le quotidien



« FAISONS BATTRE LE CŒUR DE TOURNEFEUILLE »

VIE ASSOCIATIVE & CULTURELLE

1 SOUTENIR NOS ASSOCIATIONS

- Nous garantirons le **maintien des subventions associatives**, avec une **visibilité pluriannuelle** pour les associations structurantes, des règles claires et stables, et des **démarches administratives fortement allégées** : moins de paperasse, plus de confiance.

2 PROMOUVOIR UNE CULTURE POUR TOUS

- Nous ferons du Phare une **salle de spectacle vivante et fréquentée** toute l'année, en revoyant son mode de gestion, en fixant des objectifs clairs et partagés, et en proposant une **programmation ambitieuse**, accessible et diversifiée.
- Nous créerons un **festival régional de musiques actuelles** dédié aux jeunes groupes émergents, véritable scène de lancement pour les talents de demain et temps fort culturel à l'échelle de la métropole : **« Le Printemps du Phare ».**

3 FAVORISER LA PRATIQUE DU SPORT

- Nous maintiendrons un **soutien élevé aux associations sportives**, avec davantage de **transparence** et d'**équité** : subventions plus justes et pluriannuelles, valorisation du sport féminin, du handisport, du sport-santé et priorité à l'accueil des jeunes Tournefeuillais.
- Nous déploierons **city-stades, terrains multisport, parcours sportifs et espaces de fitness** en plein air dans tous les quartiers de Tournefeuille, afin de développer le **sport de proximité** et l'accès libre à la pratique sportive.



Pour en savoir plus :

« INVESTIR POUR NOS ENFANTS, C'EST INVESTIR DANS L'AVENIR DE TOURNEFEUILLE »

ÉDUCATION & ÉCOLES

1 INVESTIR DANS NOS BÂTIMENTS SCOLAIRES

- Un grand plan de **suppression de l'amiante** dans nos écoles
- **Rénovation thermique** pour que nos enfants apprennent dans de meilleures conditions, en hiver et en été.
- Des gymnases de proximité : **une école = un gymnase**.

2 DES MERCREDIS ET DES VACANCES QUI BOUGENT !

- Nous remettrons en place l'**accompagnement aux activités sportives et culturelles** du mercredi après-midi, pour faciliter l'accès de tous les enfants à ces pratiques.
- Nous mettrons en place des **stages jeunesse pendant les vacances**, à dominante sportive, complétés par des activités artistiques et des sorties, encadrés par des professionnels.

3 UNE VILLE QUI FAIT CONFIANCE À SA JEUNESSE

- Nous installerons le **Conseil Municipal des Jeunes** qui deviendra un acteur à part entière, associé aux décisions qui engagent l'avenir de nos jeunes. Nous donnerons à la jeunesse une place qu'on ne pourra plus ignorer.
- Nous **mettrons à l'honneur les jeunes Tournefeuillais méritants**, afin de valoriser leur engagement, leurs réussites et leurs parcours.

LE SAVIEZ-VOUS ?

La chaleur est déterminante pour nos élèves : d'après une étude scientifique, la vitesse d'exécution et la précision lors d'exercices augmentent en moyenne de 20 % lorsque la température ambiante de la classe est abaissée de 30°C à 20°C.

Pour en savoir plus :

« LA SANTÉ N'EST PAS UN PRIVILÈGE, C'EST UN DROIT DE PROXIMITÉ »

SANTÉ, SOLIDARITÉ & SENIORS

1 SE SOIGNER PRÈS DE CHEZ SOI

- Nous **faciliterons l'installation des professionnels de santé** : aides à l'installation, loyers modérés et locaux municipaux mis à disposition.
- Nous créerons une **Maison de Santé Pluriprofessionnelle**.

2 VEILLER SUR NOS AÎNÉS

- Nous ferons de Tournefeuille une « **Ville amie des aînés** », un label reconnu de l'OMS.
- Nous développerons des **actions de prévention** et d'**accompagnement du vieillissement** : dépistages, ateliers équilibre, mémoire et nutrition, en lien avec les professionnels de santé et les associations locales.
- Nous créerons un **restaurant senior** dans les cantines scolaires le week-end, pour offrir à nos aînés un lieu convivial et accessible et rompre l'isolement.

3 CRÉER DU LIEN ENTRE LES GÉNÉRATIONS

- Nous renforcerons le **rôle des maisons de quartier**, piliers de la proximité, pour développer le lien social et les **actions intergénérationnelles** au plus près des habitants.
- Nous lancerons le **programme «Générations Tournefeuille»**, fondé sur le **parrainage entre jeunes et seniors**, des ateliers de transmission des savoirs et le partage d'expériences afin de lutter contre l'isolement.
- Nous développerons des **projets de logements intergénérationnels** associant étudiants, familles et seniors, pour favoriser l'entraide, la solidarité du quotidien et le vivre ensemble.

LE SAVIEZ-VOUS ?

80 % des maladies chroniques pourraient être évitées par la prévention. La santé se joue aussi dans nos politiques locales.



« UNE VILLE QUI AGIT AVEC VOUS, ET NON À VOTRE PLACE »

DÉMOCRATIE PARTICIPATIVE

1 DES COMITÉS DE QUARTIER QUI DÉCIDENT VRAIMENT

- Nous créerons des **comités de quartier** dotés d'un **budget dédié**.
- Ils établiront les **priorités d'action dans leur quartier** et feront remonter les **réalités du terrain** aux élus.
- Ils **animeront** la vie du quartier et **accueilleront les nouveaux Tournefeuillais**.

2 VOTRE AVIS SUR LES GRANDES DÉCISIONS

- Nous vous consulterons régulièrement sur les grands projets de la commune à travers des **référendums locaux**.
- Nous mettrons à votre disposition des **outils numériques pour une participation citoyenne** simple et accessible.
- Nous instaurerons un **Conseil citoyen de l'urbanisme** avec des habitants, des commerçants et des architectes.

3 UNE AGORA ENFIN INDÉPENDANTE

- Nous transformerons l'Agora en **instance citoyenne autonome et indépendante**.
- Les comités de quartier en deviendront les piliers.
- Elle sera le **porte-voix** des habitants face à la mairie et pourra **soumettre des sujets** au conseil municipal.



ET NOTRE PISCINE MUNICIPALE ?
CE SONT LES TOURNEFEUILLAIS QUI DÉCIDERONT !

Pour en savoir plus :

« AGIR AUJOURD'HUI POUR MIEUX RESPIRER DEMAIN »

ENVIRONNEMENT & CLIMAT

1 UN REFUGE FRAÎCHEUR DANS CHAQUE QUARTIER

- Nous ouvrirons des **salles climatisées** dans les **maisons de quartier**, l'été et en soirée.
- Nous aménagerons des **parcs ombragés** et des jeux d'eau pour les enfants.
- Nous rafraîchirons les écoles : création de véritables **cours végétalisées** et **classes protégées de la chaleur**.

2 PLAN CONTRE LE TOUT-BÉTON ET LES ÎLOTS DE CHALEUR

- Nous **planterons des arbres**, capables de pousser aujourd'hui et de résister demain.
- Nous **remplacerons le bitume par de la verdure** : parkings, ronds-points, places.
- Nous **végétaliserons** les arrêts de bus et les rues pour **des trajets à l'ombre**.

3 RÉNOVATION ÉNERGÉTIQUE DES BÂTIMENTS PUBLICS

- Nous **isolerons écoles, gymnases et mairie** : moins de chauffage l'hiver, plus de fraîcheur l'été.
- Nous installerons des **panneaux solaires sur les toits** de l'ensemble des bâtiments publics.



LE SAVIEZ-VOUS ?

Un arbre adulte peut rafraîchir l'air ambiant de 2 à 4°C en été et capter jusqu'à 25 kg de CO_2 par an, contribuant ainsi à la lutte contre le dérèglement climatique.

UN AUTRE AVENIR

Une équipe de Tournefeuillais, au service des Tournefeuillais.

Nous ne sommes pas des professionnels de la politique. Les deux tiers de notre liste sont issus de la société civile, sans aucune appartenance partisane.

Nous sommes fonctionnaire, artisan, médecin, commerçant, sage-femme, avocate, ingénieur, policier, chef d'entreprise, retraité ...
De 28 à 76 ans, nous venons de tous les quartiers de Tournefeuille. Nous connaissons la ville parce que nous y vivons chaque jour : ses écoles, ses commerces, ses associations et ses embouteillages...

Notre seul engagement, c'est vous !
Des Tournefeuillais au service des Tournefeuillais.

Le 6 décembre, faites le choix d'un autre avenir pour Tournefeuille.

GRANDE RÉUNION PUBLIQUE

JEUDI 3 DÉCEMBRE

SALLE DU PHARE
32 ROUTE DE TARBES

À 19 H 00
OUVERTURE DES PORTES À 18H30

www.laurentsoulie2026.fr

@laurentsoulie2026 @laurentsoulie2026 laurentsoulie2026@gmail.com 06.61.74.39.20